

Burdwan A.D.S.R.O 1992-3815-67-261/265

S.C. Mallik



पश्चिम बंगाल WEST BENGAL

62AA 173146

Dadr 3815 K 1992

Me m 61 09

12 JUN 2012

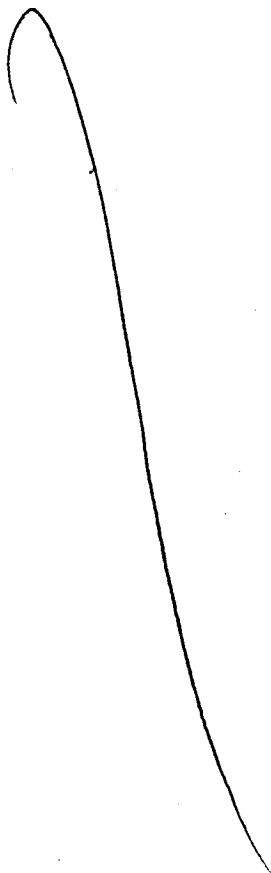

ক্রমিক নং ৩২৫০ তারিখ ২০/৬/১০
ক্রমিক ৩২৫০
সাক্ষর [Signature]
স্বাক্ষরের মূল্য ০০
বর্তমান ট্রেডারী ১নং স্ট্যাম্প বন্দি তারিখ ২১/৬
স্ট্যাম্প হোল্ডার জাহাঙ্গীর দাস
সদর রেজিস্ট্রার অফিস (বর্তমান)
নথীসংখ্যা ৩২-৬/৩০১০-১১

[Signature]

২-
২-
৩-৪৫
৪-৫০
৫-
৬-
৭-
৮-
৯-
১০-
১১-
১২-
১৩-
১৪-
১৫-
১৬-
১৭-
১৮-
১৯-
২০-
২১-
২২-
২৩-
২৪-
২৫-
২৬-
২৭-
২৮-
২৯-
৩০-
৩১-
৩২-
৩৩-
৩৪-
৩৫-
৩৬-
৩৭-
৩৮-
৩৯-
৪০-
৪১-
৪২-
৪৩-
৪৪-
৪৫-
৪৬-
৪৭-
৪৮-
৪৯-
৫০-



২-৩৫
[Signature]
S. Mallik
১৬৭
[Signature]
Sub-Registrar
ORIGINAL

12 JUN 2013

12 JUN 2013

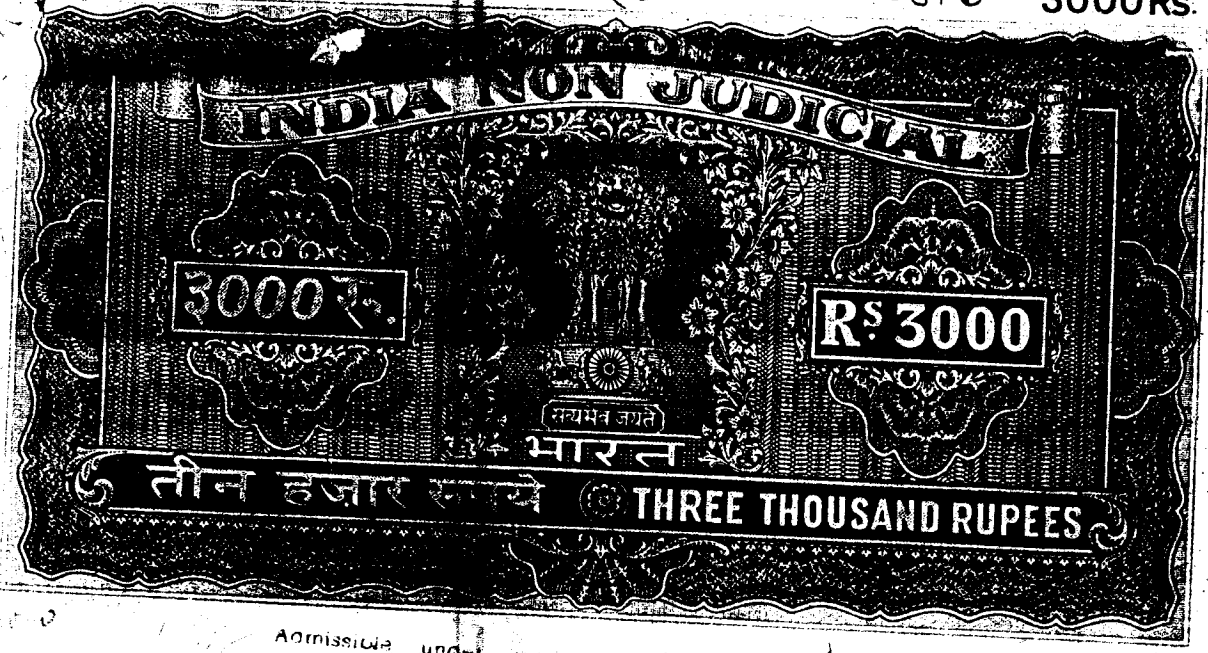

Admissible under rule 21 only
 Stamp duty on ...
 ...
 ... 5 ...
 ... 4.50 ...
 ... 4.50 ...

A 429.00
 E 7.00
 N 7.20
 26/6/22

all papers
 100

वर्षात लोकायुक्त
 विभाग
 मुल्य 80000 रुपाय

प्रमाण: - श्री श्री लालबाबू शर्मा यांनी श्री लालबाबू शर्मा यांचे 12व्या क्रमांकाचे मुद्रापत्राची मर्यादा 100 रुपाय व 20 दिवसांच्या वेळी (वर्षात) असा 3 वेळा वर्षात

विस्तार: - श्री लालबाबू शर्मा यांचे विवाह-
 विलयनात शर्मा कुटुंबीय लालबाबू शर्मा यांच्या
 व 20 दिवसांच्या वेळी (वर्षात) असा 3 वेळा वर्षात

वर्षात लोकायुक्त विभाग
 मर्यादा 100 रुपाय व 20 दिवसांच्या वेळी (वर्षात) असा 3 वेळा वर्षात

SI No. 1592 Burdwan Treasury
Sold To ... *Saromile Sadhu, Burdwan*
on ... 31/3/22
Rs. 4010/- (2000 + 1000 + 10)

S. Ghose
Simp. Clerk,
Burdwan.



Presented for registration of
M. No. *20th* of *June*
by *S. N. Omal Kumar Sadhu*
the executor

S. N. Omal Kumar Sadhu

S. N. Omal Kumar Sadhu
Burdwan

S. N. Omal Kumar Sadhu

S. N. Omal Kumar Sadhu
4567



Tarakata Sadhu
Paranilpur Road
Burdwan

Bidyut Sadhu
At Rowal Sadhu
Burdwan

Bidyut Sadhu
LAT Ramajit Sadhu
Perbirkhata East
Burdwan

Sl. No. 1572
Burdwan Treasury
Sold To Sarmila Sadhu Bandyopadhyay
on 31.3.92
Rs. 4010/- (3000 p. 100 + 10)

S. Goswami
31.3.92
Stamp Clerk,
Burdwan.



[Signature]
Burdwan
20/8/92

Sl. No... 1592
Sold To... Burdwan Treasury
on... 31.3.92
Rs... 40.10/- (300 + 100 + 10)

S. Ghoshani
Stamp Clerk,
Burdwan.



[Handwritten signature]
2016-92



[Signature]
SUB-REGISTRAR
HURDWAN,
2018.02

DUPLICATE

THE LAND BOUNDED IN RED INK IN THIS PLAN IS BEING SOLD OUT TO SM. SARMLA SADHU W/O SRI JAGADISH SADHU OF NO. 50 BARA-NILPUR ROAD, FROM R.S. PLOT NOS 128 & 129 KHATIAN NO. 34 OF MOUZA - KANAINUTSAL. J.L. NO - 76. P.S. & DIST - BURDWAN. AREA 12 DECIMAL

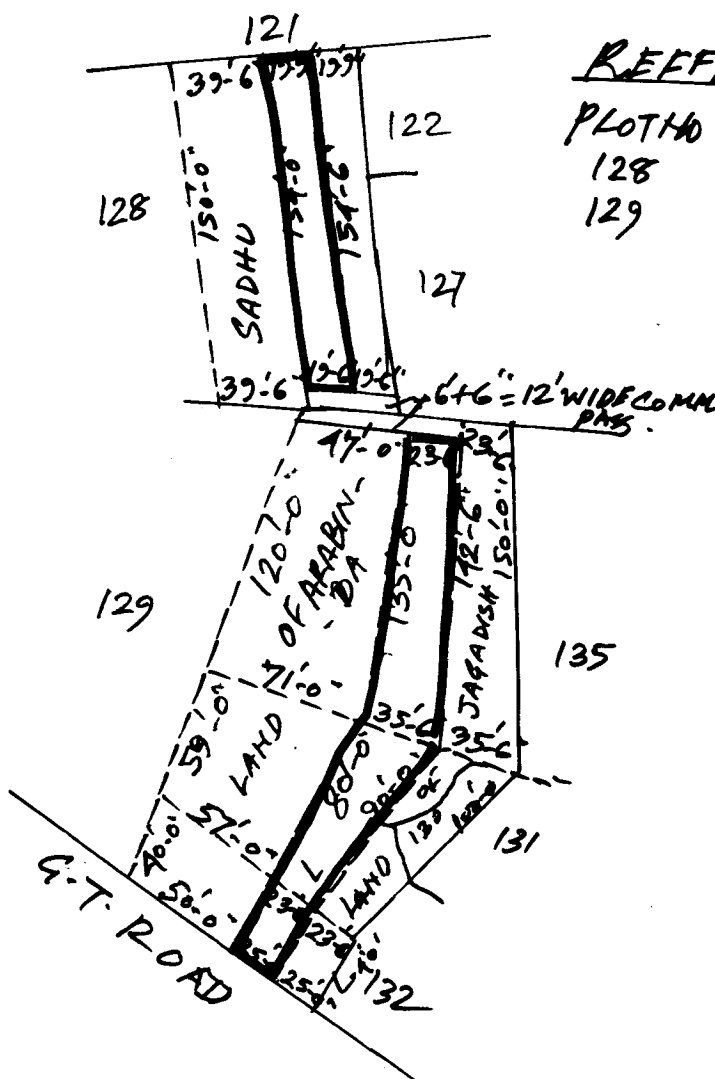
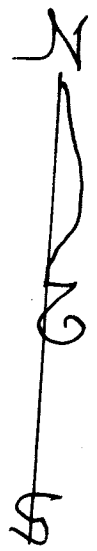

| REFERENCE | |
|-----------|--------------------|
| PLOT NO | AREA |
| 128 | .04 |
| 129 | .08 |
| | <u>.12 DECIMAL</u> |

[Handwritten signature]
Sardar
(Sardar)

SIGNATURE OF THE OWNER

DRAWN BY
[Handwritten signature]
Surveyor
Burdwan



certified to be a true copy of the plan attached with Deed No. 3815 of 1992
D.A./Burdwan, D.S.R./Burdwan
A.D.S.R./Burdwan
No. 6169 of 12-6-13

[Handwritten signature]
District Sub-Registrar
BURDWAN

14.6.13

PLAN TRASER
Dist. Registrar Office
SADAR, BURDWAN

14.6.13